

YDYp 3x2.5mm<sup>2</sup> (gniazda parteru)

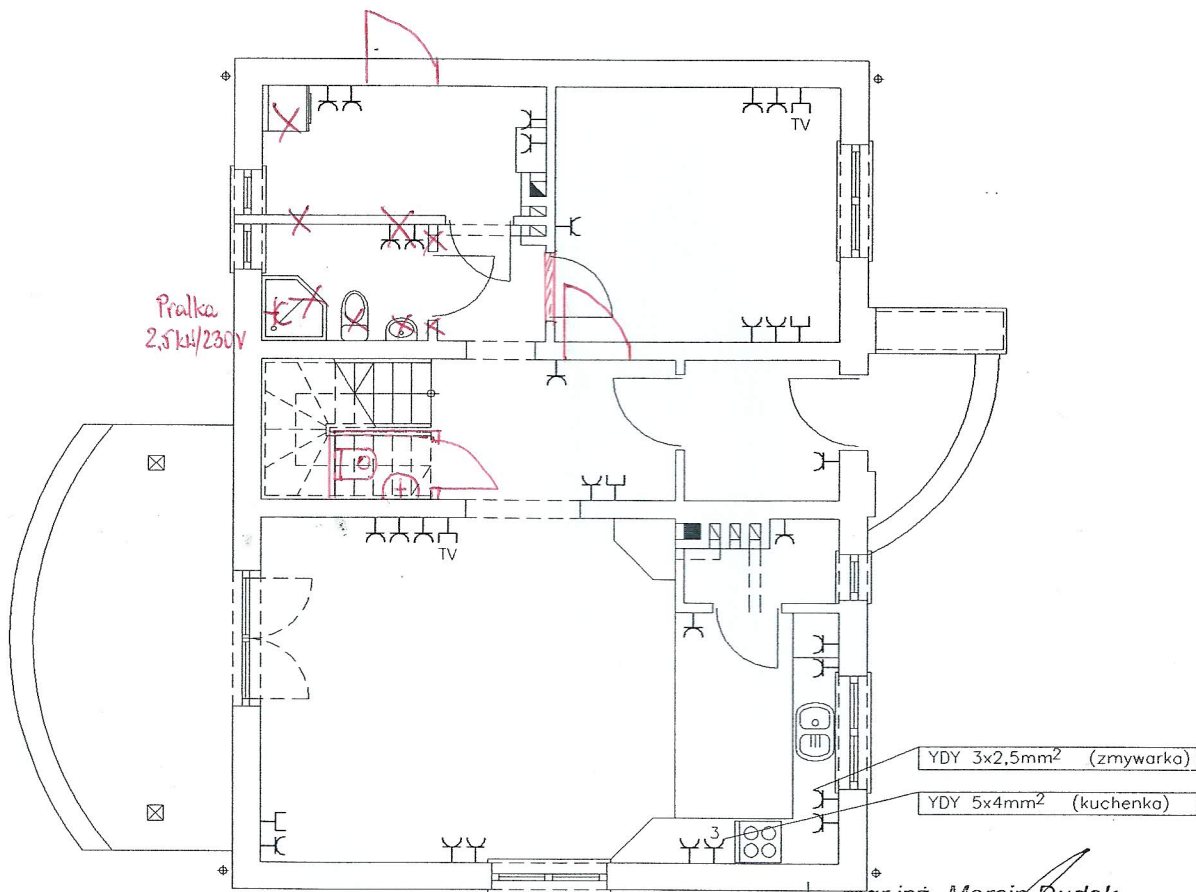

mgr inż. Marcin Dudek  
 Uprawniony projektant i kierownik budowy  
 w specjalności sieci i instalacji elektrycznych  
 (bez uprawnień)  
 ul. Konopnickiej 5, 63-700 Krotoszyn  
 tel/fax (062) 726 26 30, 725 72 90

506/01/DUW

# KRAJOBRAZY

autorskie studio architektury

nazwa obiektu: DOM JEDNORODZINNY GRANAT BG

adres:

tytuł rys: parter - gniazda wtykowe

branża: ELEKTRYCZNA

projektant instalacji el.: mgr inż. Marcin Dudek nr ewid. 506/01/DUW

adaptacja: **ADAPTOWAŁ** data:

PROJEKTANT INSTALACJI skala: 1:100

URZĄDZEN ELEKTRYCZNYCH nr rys.: E2

inż. Jan Steciewicz  
upr. z § 29; 9 pkt 1 i 2  
Nr ew. 34/63