

YDYp 3x2.5mm<sup>2</sup> (gniazda poddasza)

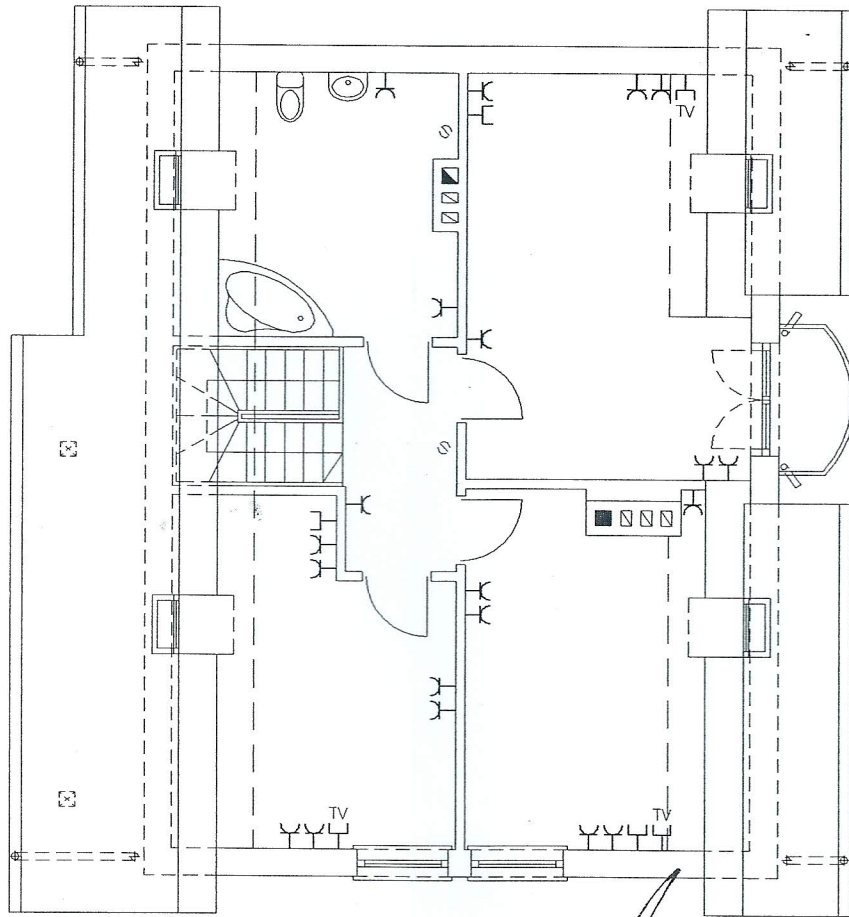

mgr inż. Marcin Dudek  
 Uprawniony projektant i kierownik budowy  
 w specjalności: instalacji elektrycznych  
 (bez ograniczeń)  
 ul. Konopnickiego 6, 63-700 Krotoszyn  
 tel/fax (062) 725 26 30, 725 72 90

506/01/DUW

<b>KRAJOBRAZY</b> <small>autorskie studio architektury</small>	
nazwa obiektu: DOM JEDNORODZINNY <b>GRANAT BG</b>	
adres:	
tytuł rys: poddasze – gniazda wtykowe	
branża: ELEKTRYCZNA	
projektant instalacji el.: mgr inż. Marcin Dudek nr ewid. 506/01/DUW	
adaptacja: <b>ADAPTOWAŁ</b> PROJEKTANT INSTALACJI I URZĄDZEN ELEKTRYCZNYCH inż. Jan Ślesiewicz upr. z § 29, 9 pkt 1 i 2 Nr ew. 34/63	data: skala: 1:100 nr rys.: <b>E4</b>